第４回「時計のある風景・写真コンテスト」

入賞作品 賞 **タイトル** お名前	 特 選 **発車　ヨーシ！** 京都府：佐々木彦三	 金　賞 **外灯の影** 大阪府：大熊華子	 金　賞 **笑顔のゴール** 兵庫県：中島太	 銀　賞 **お出かけ** 大阪府：西村勝恵
 銀　賞 **訪問看護師** 兵庫県：小橋繁雄	 銀　賞 **修理** 兵庫県：河野峰男	 セイコーウォッチ賞 **記念写真** 大阪府：今川美佐子	 セイコークロック賞 **今日も、いい日です！** 兵庫県：落合一子	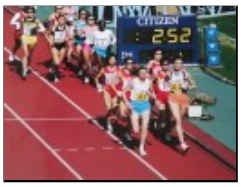 シチズン賞 **Time is money** 大阪府：岸上敬江
 オリエント賞 **時の流れ** 和歌山県：徳原慶一	 リズム賞 **耐寒登山** 和歌山県：福岡正人	 カシオ賞 **好記録出るよ** 大阪府：戸塚和輝	 ＨＯＹＡ賞 **碧空の時計台** 和歌山県：谷口寛	 大阪時計卸組合賞 **あァー疲れた！** 大阪府：上村フサ子
 時のウイーク賞 **待合せ** 兵庫県：岡本明子	 各府県時計組合賞 **熟年** 大阪府：野澤和子	 各府県時計組合賞 **校庭** 京都府：浅井里佳	 各府県時計組合賞 **日曜日の散策のひと時** 滋賀県：田中一生	 各府県時計組合賞 **待ち合わせの時計** 奈良県：平井茂
 各府県時計組合賞 **五月の風** 和歌山県：三田輝樹	 各府県時計組合賞 **忘れてはならぬ時刻** 兵庫県：中井正弘	 ユーモア賞 **海峡のふもとで** 和歌山県：神前啓造	 ほのぼの賞 **コンチキチン** 京都府：松本直也	 アイデア賞 **私のみつけた** **サンドファンタジー** 京都府：椋彩夏